Istituto Comprensivo di Ozzano dell'Emilia
Scuola Dell'Infanzia e Primaria "Cesare Gnudi di Mercatale"
Via del Partigiano, 31 - Loc. Mercatale - Ozzano dell'Emilia (BO)
tel. 051 6515223

S&L s.r.l.
Sicurezza e Igiene nei Luoghi di Lavoro
Via G. Bovini, 41 - 48123 Ravenna (RA)
Tel. 0544 465497 - Fax. 0544 239939

DATA:	*PIANO:*	*REDATTO DA:*
SETTEMBRE 2016	*TERRA*	*Dott.Ing. Luca Cristoferi*

OGGETTO:

PIANO DI EVACUAZIONE

E N S O

LEGENDA			
			VOI SIETE QUI
	NASPO		VALVOLA INTERCETTAZONE GAS
	IDRANTE		ILLUMINAZIONE DI EMERGENZA
	ESTINTORE PORTATILE		USCITA DI SICUREZZA
	SGANGIO GENERALE		PERCORSO DI USCITA
	IDRANTE SOPRASUOLO		PERCORSO VERSO IL BASSO
	ALLARME MANUALE ANTINCENDIO	QE	QUADRO ELETTRICO
	CASSETTA PRIMO SOCCORSO		PUNTO DI RACCOLTA
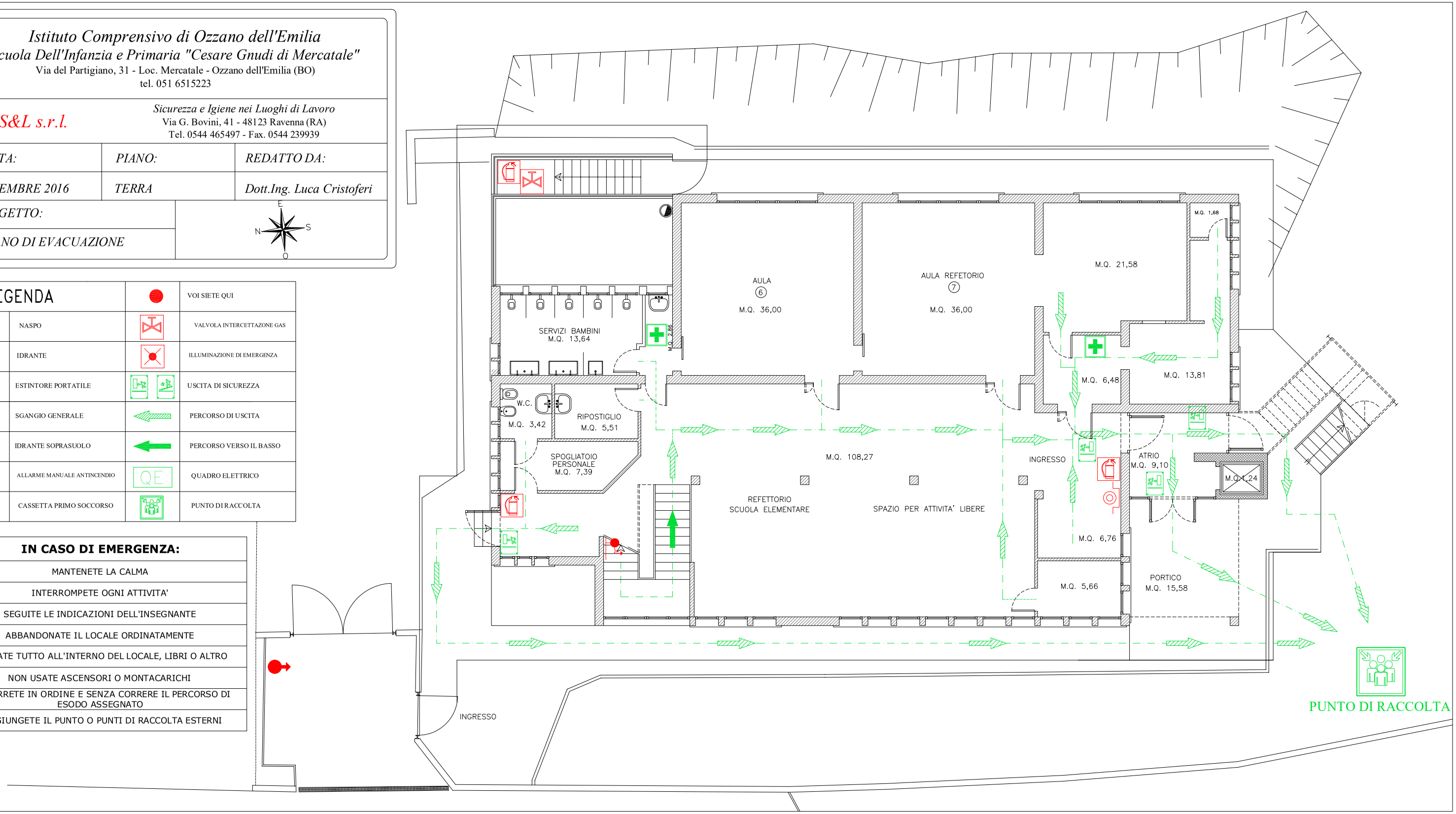
IN CASO DI EMERGENZA:
MANTENETE LA CALMA
INTERROMPETE OGNI ATTIVITA'
SEGUITE LE INDICAZIONI DELL'INSEGNANTE
ABBANDONATE IL LOCALE ORDINATAMENTE
LASCIATE TUTTO ALL'INTERNO DEL LOCALE, LIBRI O ALTRO
NON USATE ASCENSORI O MONTACARICHI
PERCORRETE IN ORDINE E SENZA CORRERE IL PERCORSO DI ESODO ASSEGNATO
RAGGIUNGETE IL PUNTO O PUNTI DI RACCOLTA ESTERNI